31 AĞUSTOS PERŞEMBE 1989

HIBIR

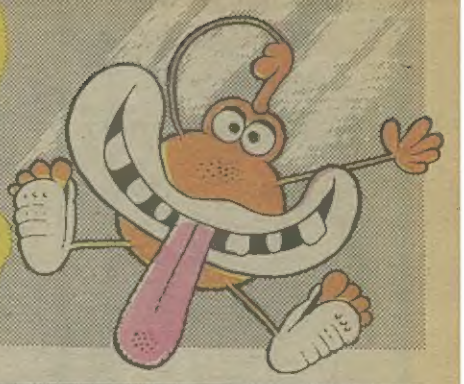

SAYI: 18 KITALARARASI SİNİR BOZUCU DERGİ FİYATI: 400 LİRA

Özal'ın ucuz kahramanlığı sonucu "Bağrımıza bastığımız" üç yüz bin'i aşkın soydaşımızı çadırlara, okullara, istasyonlara tıkış tıkış tıkıştırıp kaderlerine bıraktık.
Bu insanların durumu gün geçtikçe daha kötüye gidiyor.
Meğer duyarlılığımız onlar kapıdan içeri girene kadarmış...

ÖLMEYE ÖLMEYE ÖLMEYE GELDİİK!

STADYUM

SESLERE BAKILIRSA BİZİMKİLERİ BURAYA YERLEŞTİRMİŞLER ÜŞMEN!..

HIBIR ve Ergün

BAYİİNİZDEN HIBIR'IN ÜCRETSİZ EKİNİ İSTEYİNİZ...

Sevgili Hıbır'lar merhaba,

Bu hafta "Hayal Mahsülleri Ofisi"nde Reflex sayfasının düzenlediği "Grand Reflex" yarışmasına gelen eserlere yer verildi... Tabi gelen yüzlerce eserden sadece bir kısmına...

Eveet... Böylece, herkesin tek tek, dilediği gibi çıkarttığı, yönettiği "Hayal Mahsülleri Ofisi"nin programı bitmiş oldu... Şimdi... Sizleree Allahaısmarladık demeden önceee, şunu söylemek istiyoruz... Sizlerden gelen istek üzerine "Hayal Mahsülleri Ofisi"ni bundan böyle de devam ettirmek istiyoruz, minik bir dergi şeklinde ve de Hıbır'ın ücretsiz eki olarak... Fakaat... Bunu sürdürebilmemiz için de ayıptır söylemesi, 400 lira olmamız kaçınılmazdı... Evet... Bundan böyle Hıbır ve ekine 400 lira vereceksiniz sevgili Hıbırlar, ya da tedavülden kalkmamış beşyüzlüklerden verip yüz lira geri alacaksınız... Hepinize iyi haftalar...

Duyurular

• **İfsak fotoğraf kursları** Çarşamba-Cumartesi olmak üzere 2 ayrı kurda başlıyor.
Çarşamba kur'u: 13 Eylül'den itibaren 19.00-21.00 saatleri arasında.
Cumartesi kur'u: 16 Eylül 13.30-15.30 saatleri arasında sürecek.
Ayrıntılı bilgi için: İFSAK Eğitim bölümü P.K. 272 Beyoğlu-İST.

• **Maltepe ve Kartallı Barışseverler** 2 Eylül Cumartesi günü saat 15.00'te Kartal ve Maltepe'den Fenerbahçe'ye kadar denizden sürecek barış gezisi düzenlemiştir. Tüm barışseverler, haydi!.. Teknelerle denize...

• **Hasan Seçkin,** Faruk Karaçay, İshak Öztürk, Mustafa Bilgin, Necdet Yılmaz, Arif Kurca'dan oluşan karma karikatür sergisi. • **Adana karikatürcüler** topluluğunun (AKAT) karikatür sergisi... • **Fethi İlhan** ve Gökhan Yalta'nın **"Ödüllendirilmiş fotoğraflar"** sergisi... • **Fethi İzan'ın "Üsküdar fotoğrafları"** ve **"Işığın sesi"** dia gösterisi... Ayrıca karikatürcüler derneğinin **"Günümüz Türk karikatürü"** sergisi 27 Ağustos-3 Eylül tarihleri arasında 1. Üsküdar katibim Kültür ve Sanat Festivali kapsamında **Salacak Kültür alanında** açıldı.

• Avni Odabaşı'nın "Dünya Barış Günü" adlı karikatür sergisi 1-5 Eylül tarihleri arasında Beşkapılar Kalesi FOÇA-İzmir'de açık kalacak.

• Muğlalı bir grup genç "Belediye Halk Kütüphanesi"ni açmak için elinden fazla kitap ve malzemelerinizi bekliyor.
Adres: Belediye Başkanlığı Yeşilyurt/Muğla

ABONE KOŞULLARI

Yurt içi
3 aylık: 5.200.-TL., 6 aylık: 10.400.-TL., 1 yıllık: 20.800.-TL.
Abone bedellerinin 128139 no.'lu, HIBIR Süreli Yayınlar A.Ş. posta çeki hesabına yatırılmasını rica ederiz.
Yurt dışı
(Yıllık-uçak postasıyla), Avrupa ve Orta doğu: 29. ABD $, ABD ve Uzakdoğu:42 ABD $, Abone bedellerinin Yapı ve Kredi Bankası Nişantaşı Şubesi 615 147/6 no'lu hesaba transferini rica ederiz.
Almanya abone müracaat:
(Yıllık-uçak postasıyla) 58.50 DM
Sete Gmbh Selman Tengüz
Germanenweg 2 6057
Dietzenbach/Steinberg
Tel: 06074-33256 Postgiroamt
Frankfurt/M Konto Nr. 146433-605
Eksik sayılar için adres;
Klodfarer Caddesi
Cağaloğlu-İstanbul Tel: 527 74 64

HIBIR

SONUNA KADAR HIBIR BİR DERGİDİR

• **Kapak konusu: Bulgaristan'dan gelen Türkler zor durumda. Bakan yüz bin kişinin kayıp olduğunu açıkladı. Bir bölümünün ise barındırıldığı yerlerde fuhuşa itildiği açıklandı.**

• **Güneydoğu'da göç büyüyerek sürüyor.**

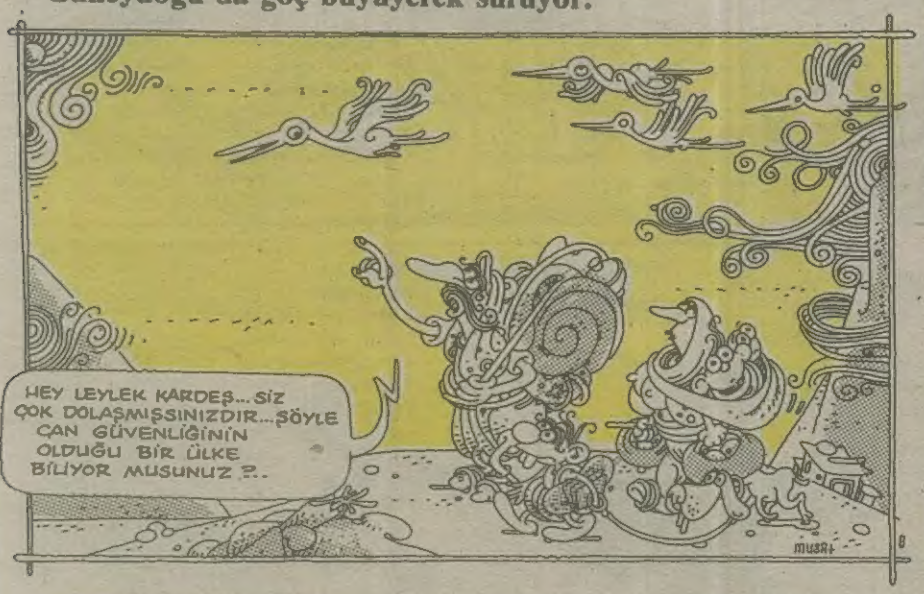

• **Kitap yakmanın resmi ellerde gerçekleştiği Türkiye'de şimdi de Beyoğlu'ndaki kitap sergisi "malum kişilerce" yakıldı.**

ŞEYTAN SELMA

Yazan: HASAN KAÇAN
Çizenler: GÜRCAN ÖZKAN
ERGÜN GÜNDÜZ

...Geçen hafta tam frikik atışında kalmıştık...

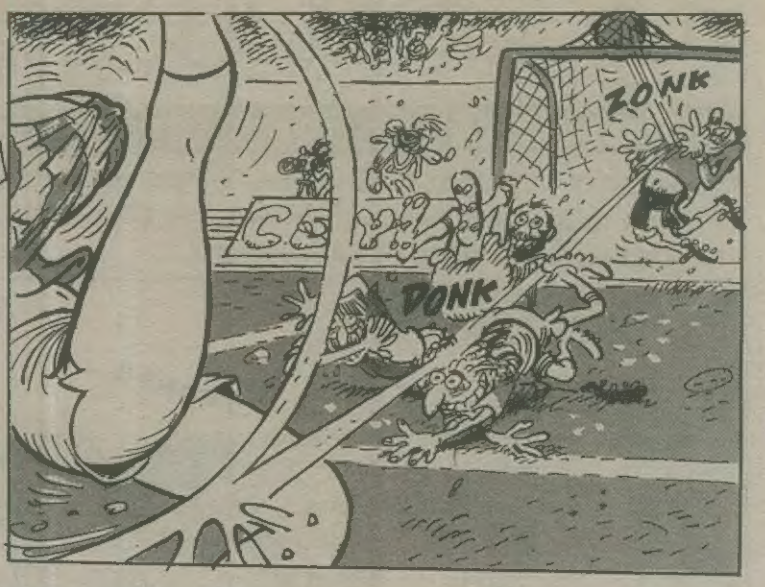

Mahalle aralarında yaşlı başlı adamlar Selma'yla aynı takımda oynarız umuduyla kırkından sonra futbola başlıyolardı...

Bu arada Selma...

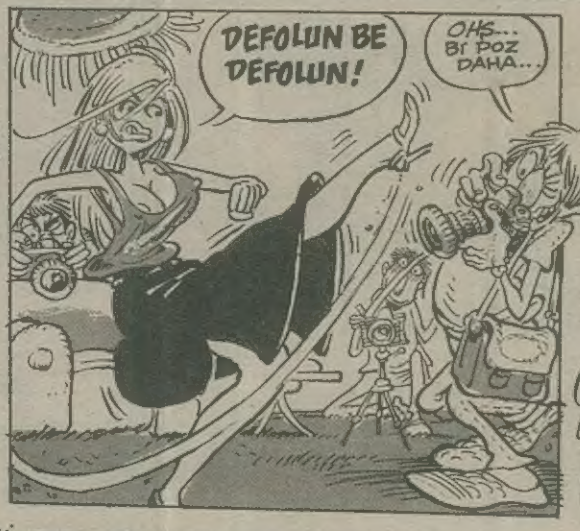

...13 Eylül 89... Prag Stadyumu Sparta prag - Fenerbahçe...

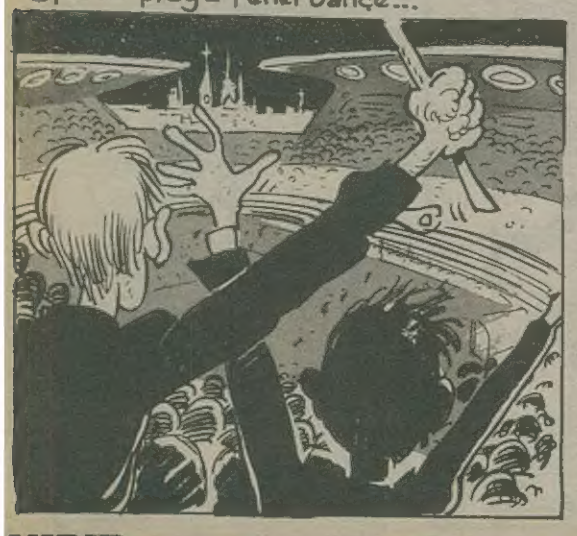

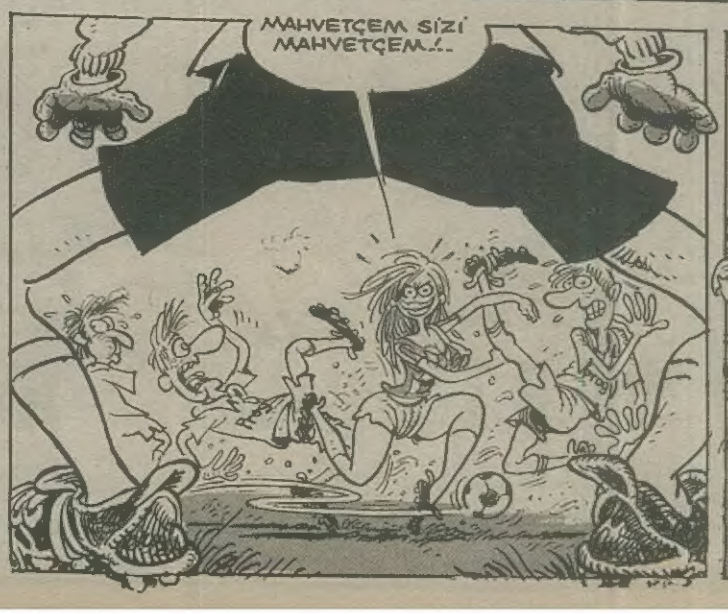

HIRIR

HAFTANIN Lakırdılukurdusu

Atilla Atalay

HANIMLAR SİZİN İÇİN

•Pratik kız el sanatları kursu öğrencisi Sacide Gubarak..

—Bu ne laaaaan.. Divanın altında fil buldum.. Kız Sacide kafanı koparırım...

—Ben yapmadım baba... Geçen gün yastığımın altında bir fil de ben buldum.. Galiba komşumuz Şükriye Teyze bize fil büyüsü yapıyor. Ana kız fil gibi şişmanlıyalım diye... Bizim çıtı pıtılığımızı çekemiyor manda kadın.. O yüzden her yana okunmuş filler koyuyor.

—Sus kız yalan söyleme bu filleri sen yapıyosun.. Seni o seramik midir nedir. İşte o mokum kurslarına gönderende suç...

—Fil yapmak kötü bi şey değil ki baba.. Boş zamanlarımı çamurdan fil bibloları yaparak değerlendiriyorsam bunda ne kötülük olabilir...

—Sus yalancı şırfıntı... Ben biliyorum senin dümenini... Kapıdan dışarıya adımını atar atmaz o fillerin hepsi birleşip Ercüment olacak...

—Hangi Ercüment?

—Bakkalın oğlu Ayı Ercüment.. Filleri bozup aynı çamurdan Ercüment'in heykelini yapıcaksın...

—Ama baba...

—Yalan mı kız? Geçen yıl seni o züccaciyeci çocuğun heykeliyle evde göz göze yakalamadım mı? Bari o herif ufak tefekti.. Önce minik minik civcivi bibloları yapıp, biz evde yokken birleştirerek züccaciyenin heykelini yapıyodun.. Ama Ercüment denen bu herif çamyarması gibi mecburen çamurdan filler yapmaya başladın tabii. Ancak filleri birleştirince bi Ercüment edebilir.. Zaten çamur fillerden anladım Ercüment'le aranda bir şeyler olduğunu.. Elin zıpçıktısıyla ne işin var..

—Boş yere çamur atıyosun baba Ercü efendi çocuk...

—Hadi ordan... Saçını başını yolarım.. Bi da-

ha heykel filan yok.. Biz seni seramik kursuna onun bunun heykelini yapasın diye mi gönderdik? Etalemin kızları gibi çanak çömlek yapsana..

• Şermin ve Şebnem Hanımlar...

—Bak Şermincim bunu Müfit'in sünneti için kendim dikmiştim.. Çin ipeği kumaşa iğne oyası ile "Ş" ve "Z" harfleri...

—Bu da benim süveterim.. "Zeki Müren kirpiği" motifiyle ördüm...

—Markizet kumaştan bir jile.. Halam dikti...

—Organize kumaştan bir lizöz. Eskiden divan örtüsüydü, ondan bozup diktim.

—Uyduruyosun, öyle bişey yok.. Blöf yapıyosun..

—İki buçukluk şişle ve "Elti eltiye küstü" örneğiyle ördüğüm bakvala şeklinde yer paspasına ne dersin..

—Cık.. Olmaz..

—Buz dolabının sapına asmak için tığ işi karanfillerim de var.

—Onlar da bişey mi be?

—Niyeymiş..

—Ben de Markizet kumaştan jile var, hepsini yener.. Kaybettin.. Çık beşyüz lirayı..

—Aklın fikrin konkende. Hani tövbe etmiştik kız. Hani yuvalarımız yıkılıyordu.. Hani bi gün basılıp elegüne rezil olucaktık.. Geçen salı yemin edip "Kendimizi elişine vericez" demedik mi? Sen kazandın, ben kazandım yok artık kızım.. Önemli olan memlekete bişeyler verebilmek.. Biz sanayileşmekte olan bir ülkeyiz.. Çek tığını bakla oyası yapalım.. Ben ocağa çay koyup geliyorum.. Akşama doğru bir iki el konken atarız istersen...

Uğur Durak raka raka rak

HAYRETÇİ KİŞİLER

KAFE ile TERYA'nın MUHABBETLERİ...

-Uyuz etti bu kaşıntı beni abi..
-Evet, ona rağmen çok ellaçık dilenciler var.
-Ya komedyenler?.. İşi hep şakaya vuruyorlar abi..
-Ya, yaa.. Son günlerde trenler de iyice raydan çıktı.
-Asıl sen bizim mezarlığı görücen, çıt yok, ölüm sessizliğine gömülmüş sanki..
-Yani, sen de orta da fol yok yumurta yok, tavuk besliyosun.
-Olsun.. Davulcuyu gözüm tuttu, vurduğu yerden ses getiriyo...

Sarkis Paşan

ZAROLAR

MAÇA... MAÇAA... BİR KİŞİ...

ALLAHIM NE BÜYÜK BİR CAMİAYIZ BİZ NE BÜYÜK.

TAMAM İN ARTIK ABİ... TEK BİLETLE GİRDİK İÇERİ...

OSMAN ABİ YAVAŞ YAVAŞ LİGİN ETKİSİNE GİRMEYE BAŞLADI.

18 YILDIR AYNI YASTIĞA BAŞ KOYDUĞUM KARIM MEĞER FENERLİYMİŞ ABİ.HÜNGÜR..

FEENER

ADİ FENERLİLER MAHFEDİCEM HEPİNİZİ...

HIBAAA

NİHA AĞ

ALLAHTAN KURBANLIK VERİYORLAR. BU HERİFLERE YOKSA ACAYİP KAN DÖKERDİ BUNLAR...

FEENER

ÖLMEYE ÖLMEYEE GELDİİK...

KARDEŞİM HAKEME NİYE KÜFÜR EDİYORSUN. ÇOK İYİ VE TARAFSIZ BİR YÖNETİM GÖSTERİYOR...

SANA NE LAN DÜDÜK! O BENİM EVSAHİBİM.

VAY UYANIKLAR YİNE MAÇI BELEŞ SEYRETMENİN YOLUNU BULMUŞLAR

EVET ÇİRKİN FİLAN AMA HASTA BİR FENERLİ DOSTUM...

BAZEN SENİN GERÇEK BİR TARAFTAR OLDUĞUNDAN ŞÜPHE DUYUYORUM...

KÜÇÜKYALILI ERGÜN'DEN KARTALA SEVGİLER

AYY.. LÜTFEN YAPMAYIN... BEN OYNAMASINI BİLMEM. UTANIRIM...

GAZİOSMANPAŞALI FENERBAH

GEÇEN SEZON Kİ OLAYLARI UNUTMADIM...

BU ELMAYI ÖZEL OLARAK YETİŞTİRDİM. BU MAÇIN HAKEMİNE ÇOK GICIĞIM VAR. GEÇEN YIL KÜME DÜŞÜRMÜŞTÜ BİZİ...

ABİ BU TAKIMI DİREKLER KURTARIYO DİYORDUM DA İNANMIYORDUN.

SPK

HIBIR

ACAYİP SERT BİR MAÇ BU?. ALLAHIM DAHA ÇOK GENCİM YAŞAMAK İSTİYORUM KORU BENİ...

Çiftçi

SANTRFORA DİKKAT EDİN HAVA TOPLARINA ÇOK HAKİMDİR.

HERİFLER TEK KALE OYNAYA OYNAYA, SAHA NE HALE GELDİ BE!

İNÖNÜ stadı
Nüfus: 40000
FB'li: 21000
Bjk'li: 1900

RMI GAZETES

SPO

DİKKAT EDİN TOPLARA ÇOK İSABETLİ VURUR. İYİ BARAJ KURUN İYİİ..

DEMEK RUHSAL SORUNLARIN VAR. ŞİMDİ ÇOCUKLUĞUNA DÖNELİM. BANA HERŞEYİ ANLAT...

TEDAVİSİ DIŞARIDA YAPILSIN... VAKİT GEÇİRİYOR BU ADİ HOCAM...

ALLAH ALLAH ALLAH

BİR FANATİK İÇİN, ATACAK BİR ŞEY BULAMAMAK GİBİ SORUN OLAMAZ AL ULAN SATILMIŞ HAKİEEM...

NE DEFANS YAPIYO ADAMLAR YA!

HADİ LAN İN AŞŞAA... GOL ATILALI ON DAKİKA OLDU LAVUK!..

MUSAFFEROĞLU HATİF

ESSEK HERİF

Hasan Kaçan

Üçkeyat...

Keman yayı!..

Sil babam sil!..

Nedir bu güzellikler..

Üzünnç...

Eray

Atilla Atalay

Fırlamalığın fırtına kokan steep'lerinden olanca termik gücümle selam size Erayinmanlar!.. Milimi milimine bana tapanlar.. Anomality (Olağandışı) yaratıklar.. Sansasyonik (Şok geçirtici.. Şoklatıcı) lideriniz Eray, ruhundan eksik etmediği merkezkaç kuvvetiyle bu hafta da mektuplarınıza ilgi duyuyor... Sarsak, çürükçül ve epileptic Edebiyat Sınavı yanıtlarınız dalga dalga benimle temasa geçiyor, onlar iki hafta sonra.. Şimdi, solucan düşürücü bazı mektupları yanıtliyciim.. Sebastian, mektuuups!

GAMZE SÜSLÜ-(ANKARA)

Güvenliğimi düşünmen beni hissetti, histerik oldum.. Haklısın, günümüzde bir lider kolay kolay çıkmıyor. Ancak, endişelerin yersiz, tüm kâinat bilir ki, süper fırlama özelliklerimin dışında bazı zavallıların zararlılıklarından (Mektup zararlıları) koruyucu bi takım önlemlerim vardır.. Örneğin; bakışlarım morötesi özellik taşır. Özel yapılmış gözlüğüm tebam için sakınıcı bir tabaka oluşturur.. Bi bakışta turnusol kâğıdını kırmızıya çevirebilirim.. Bir diğer örneğin, sırtımdaki çelik alaşımlı yelek, özelsi durumlarda primamanitam Gamze'nin tırnaklarının derin çiziykler (Kapanmayıcı yara) açmasını önler..

Sebastian, Gamze'nin yüzünü yala, ona kitlemin arasında yer aç..

CENGİZ Y.-(HATAY)

Hey Cengo!... Fırtınalı bölgelere özgü Eray'sı varlıklar topluluğu ve respected (Saygın..Önemli) liderleri Eray zaten adeta devlettir, ayrıca devlet devlet içindeye gerek yoktur.. Bu "adeta devlet" Errayabi kanunlarıyla yönetilir. Yönetim şekli "liderlik"tir. Liderlerinin (Benn) tarayıcı elektron demetleri, savaşçı köleleri, üzerine kayıtlı sınırsız-sorumsuz triplex sarayı gibi kendine has mal varlıkları vardır.. Primamanitası Gamze aynı zamanda primacariyeliğini yürütür. Liderlik, Arabesker'lerle (Arabeskçi.. Arabesk yapıcı) savaş halindedir..

GENCER BERKER (İSTANBUL)

Free-card (Özgürlük belgesi) Sebastian'ın doğasına kesinlikle aykırı. O özgür olmasını bilmiyor. ALtın kaplama kafese koy yine de "Lideer.. Sahiip.. İşkencee.." diye bağırışır.. Country'sine izine göndermeye kalk, "Doğduğum yer değil, işkence gördüğüm yer" diye debeleşir. (Nihahsss)

Sebastian'ın ömür boyu zorunlu uşaklık hizmeti vardır. Ancak yüz kızartıcı davranışlarda bulunursa kendisini uşaklıktan atacağımı sanır. (Yanılım) Ben de onun sırtını kızartırım. (Ödeşim)

Hatırın için Sebastian'a E.R.A.Y Abonman kartı vericem, kırbacımdan ücretsiz yararlanıcak, ücretsiz tapınıcak (Nihhihhihhihhaa..)

Ona bi daha yazılı provakasyon yapmayın.. Hss.. Hsst.. (Kızınç.. Hiddet)

YILDIRIMICA-(BURSA)

Uyarına teşekkürler Yıldırımıca. Tırsmana (Korkudan sinme) gerek yok. Hasan K. bir espri virtüözüdür. Sayfanın kenarındaki arabestik yazılarına okuyucu ancak güler, ben acıyarak gülerim. (Lider ayrıcalığı) Onun kenarı bizim köşeyi bağlamaz ve etkilemez. Yine de okumazdan gelir. Ama için rahat etsin diye söyliyim, Hasan K. ile tarafsız bir sayfada "saldırmazlık paktı" imzaladık, ne ben onun kenarını ciddiye alıyorum, ne de o benim köşeme saldırıda bulunuyor, kenarköşe yazıştırıp duruyoruz..

Sebastian, okuyucuları pencereden sarkıt.. Kapıdan dikit.. Onlara "Eray sizden bi türlü vazgeçemiyor" de...

YAZIŞIM ADRESİ: **HIBIR MİZAH DERGİSİ. GELİŞİM YAYINLARI A.Ş. Levent/İSTANBUL**

Çizgi Nizami

Grup Perişan

Aynı evde yaşayan üniversiteli 3 bekar genç

"Tankard"ıma bira gerek... — Abdulkadir ELÇİOĞLU

Şenay...

Daha fazla bira...

Biz Bıyıksızlar

Reflex sayfası...

Sosyolog Samim Seber yazıyor

KİTAP YAKAN KENDİ YANAR!

Eşten, dosttan duydum: Beyoğlu'nda yüzlerce kitap yakılmış, saldırganlar toz olmuş... Görevim gereği (sosyolog) olay yerine gideyim dedim. Yolda olayı kınadım. Mis sokağa geldiğimde bir faciayla karşılaştım. Ortalıktaki is kokusu çevre evlere yayılmış, balkonlardaki canım çamaşırlara sinmiş.

Benim de üstüme is bulaşmasın derken, devletin güvenlik gücü "dur" dedi. "Ne işin var burada?...Kundakçı mısın?" 38 derece sıcak, bi de yanmış kitapların sıcaklığı... Sigorta attı... "Evet" dedim, "Kundakçıyım, nolacak?.." Sonradan düşündüm de keşke demeseydim. İnsan bi yaştan sonra çenesini tutmayı bilmeli... Taksim'e kadar tartakladılar beni.. Canım yandı... Neyse ki gerçek kundakçılar yakalandı da Samim paçayı kurtardı... Kitap yakan, kendi yanar!

GRAND REFLEX'TE SON 24 SAAT!..

Bu demek değildir ki hafta sonunda elimize geçecek yapıtları değerlendirmeyeceğiz. Olur mu hiç öyle şey?.. Siz birbirinden güzel çalışmalarınızı yollarsınız da biz kabul etmeyecek miyiz yani?.. **Bu ne sosyal adalete sığar, ne çoğulcu demokrasiye!**

Ekimizi nasıl buldunuz?.. Finale kalan yapıtlardan sadece o kadarını 8 sayfaya sığdırabildik... Daha neler var neler?.. Haftaya sürpriz bi açıklamayla karşınıza gelicez... **Heyecanlanınız...**

PRENSİPLERİM WARDIR...

UZAKDOĞU EJDERİ VANK-YU

Hasan Kaçan • Ergün Gündüz

Kızlarlan Yakiiin İlişkiler II

Geçen haftaki sayfaya çok çok ilgi gelince biz de pek pek sevindik. Bu hafta da hep hep devam ettik...

(1) Denis kıyıları ilişki kurmak için ideal...

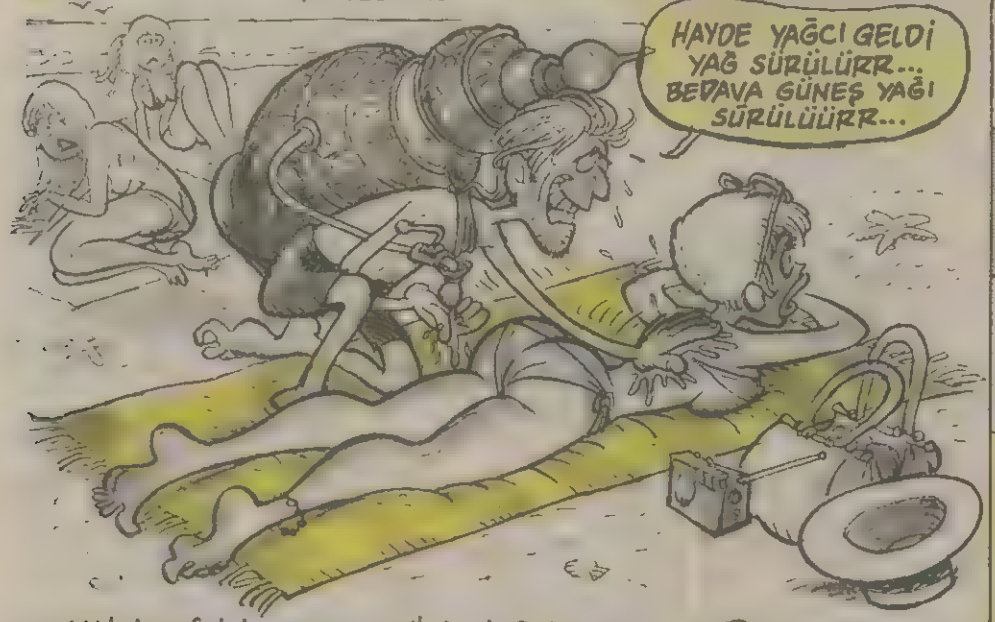

(2) Pindiğimiz aletlerlen de çekeriz kızlarını gönlünü...

(3) Kılık kıyafet her zaman ilgi odağıdır. (Maalesef.)

(4) Arabayla kız araklamak demode oldu ama bize sökmez tabiy...

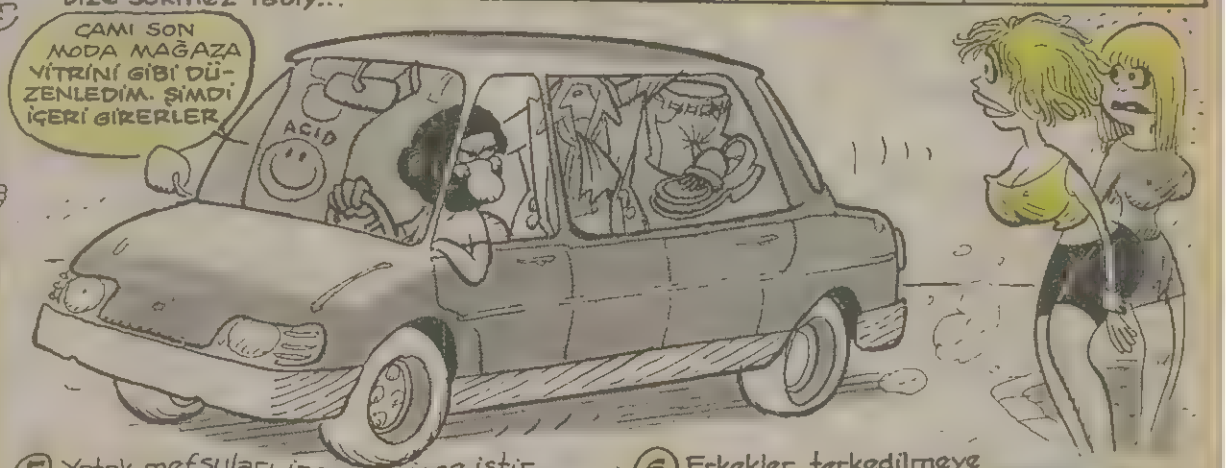

(5) Yatak mefsuları incedir... ince iştir...

(6) Erkekler terkedilmeye gelemez kişilerdir...

(7) İşin ucu cinsellik midir nedir sonunda...

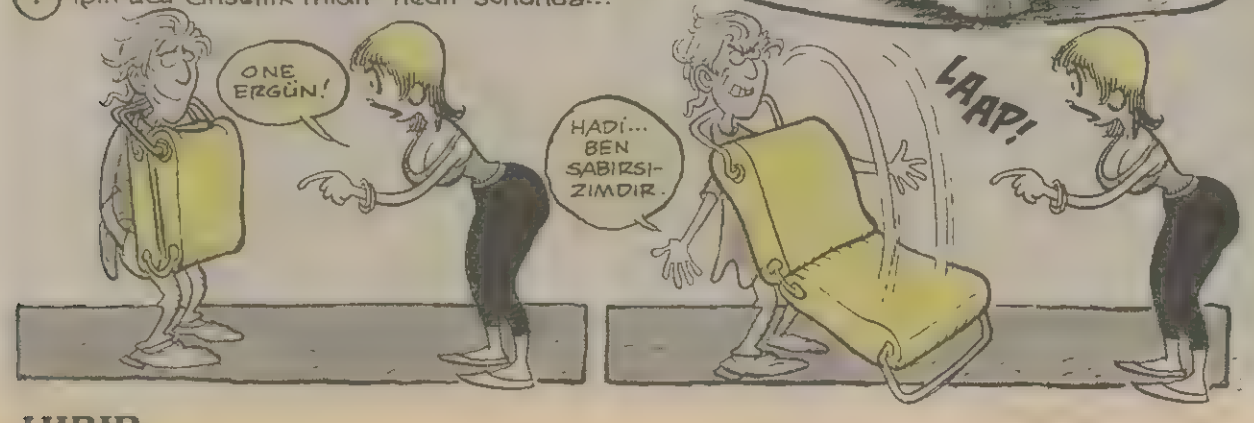

YAVRUM Mithat bey ve çırak Mirsat

LATİF DEMİRCİ

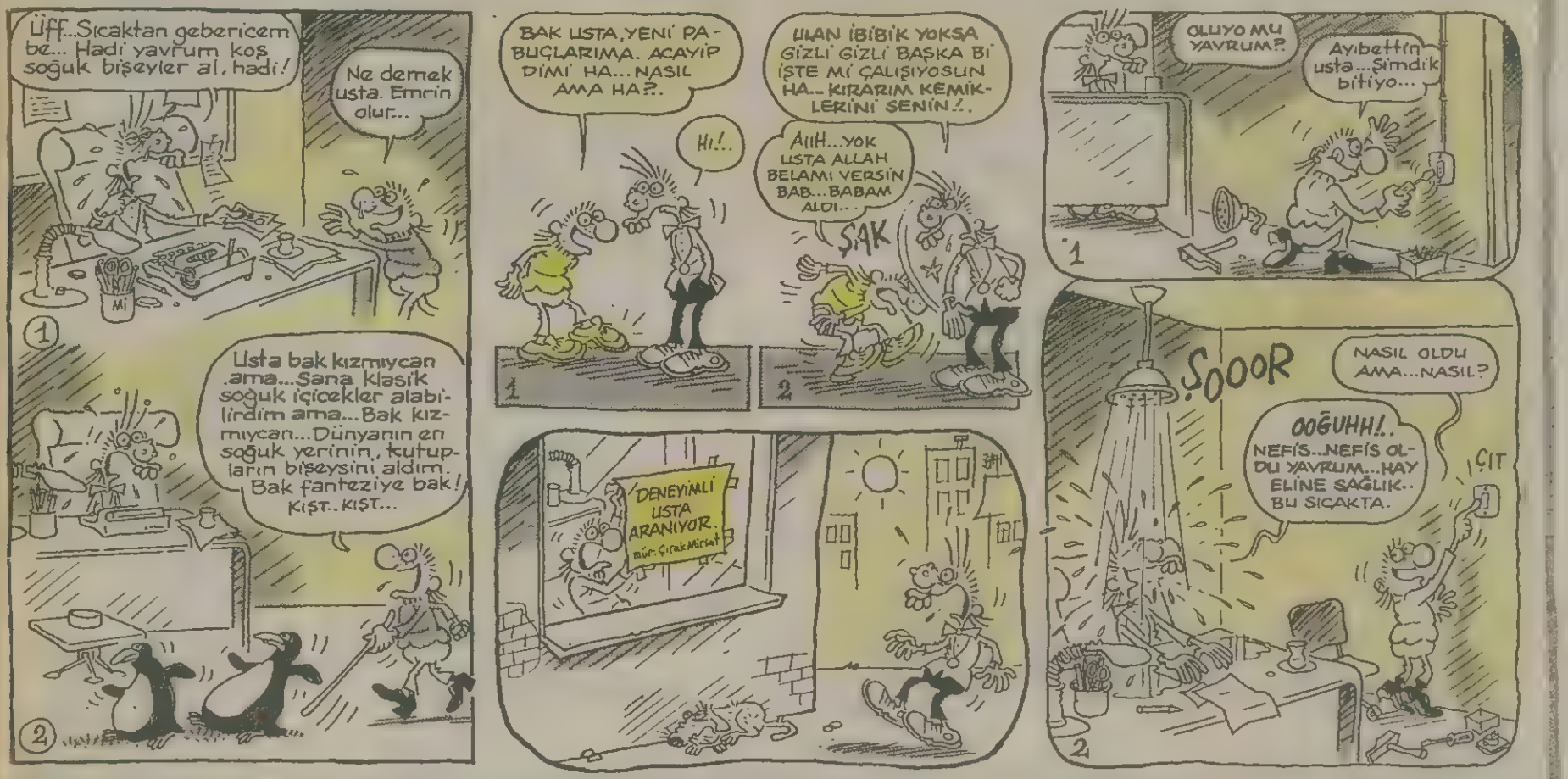

BULUŞ BİLL

CENK'İN LAF EBELERİ...

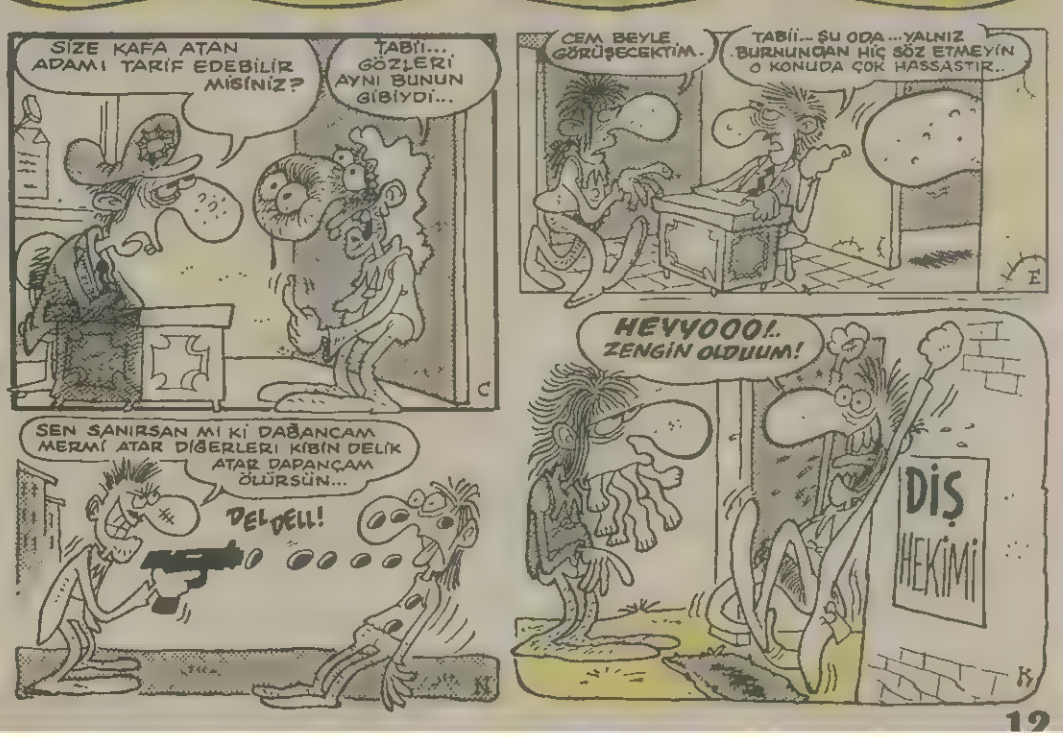

ÖZET: Asistan Remzi, Prof. Hüsnü'nün bulduğu ilacı bir fahişe üzerinde denerken, yanlışlıkla kendine de uygular. Rıdvan, her ikisini de kurtarmak için, dönüş ilacını alıp öteki (!) dünyaya geçer.

EN KAHRAMAN RIDVAN

YAZIP ÇİZEN: Bülent ARABACIOĞLU

DEMEK BİZİM ASİSTAN REMZİ ANTONİUS KILIĞINDA FİRAVUN OLDU HA? EE.?. BUNUN NERESİ KÖTÜ PEKİ?.

NE DİYON ABİ BİR DÜŞÜN HELE!..

..ÖBÜR DÜNYADAKİ KLEOPATRA'NIN KÜRESİNDE ROMALI KILIĞINDA BİR TÜRK FİRAVUN!..

İŞKEMBE ÇORBASINDA PİRZOLA OTLATMAK GİBİ BİŞEY YANİ!..

BU İŞİN TEMELİ SAKAT ABİ.

HAET.. HUET..

SEN DE AMMA EYHAMLI Bİ FARESİN HAA!..

SLAP!

YOO...ÖYLE DEME ABİ!.. KADINLARLA HAYVANLARIN ÖN SEZİLERİNE GÜVENİCEN!

SEN GEL ÇANTAYI EMANİYETE ALIP, ÖYLE GİT ANTONİUS REMZİ'NİN YANINA!..

DALGA MI GEÇİYORSUN. BURADA EMNİYETLİ NERESİ VAR Kİ? PUF! PUF!

ZARG

ZARG

ZAGADA ZAG ZUGAG ZAGA RAZAG ZARG!

ZUKU ZARG-ZARG ZAG ZAGAG ZUGARA ZARGA

ÖYLE ZARG ZURG NE KAYNATIYONUZ ARANIZDA BAKİİM?

35

ZARG!

HIST! OYNAMA O ÇANTAYLA!

YOO! N'APTIN?! HAYIIR! YİYEMEZSİN ONU!

DÜNYAYA DÖNÜŞ İÇİN TEK ŞANSIMIZ O BİZİM AÇ AĞZINI AAAÇ!

TAMAMDIR ABİ PANİK YAPMA! SAKİN OL! YEMİYCEK ÇANTAYI, SADECE BİZ DÖNENE KADAR ORDA SAKLIYCAK! KİMSE ALAMAZ ORDAN!

YUTMAK YOK AMA SÖZ MÜ?

ZAGA ZAGA ZAG!

HII?. PEKİ ŞİMDİ N'APIYO?..

DEMİNDEN BERİ KÜLTÜR FİZİK YAPIYORDUN, O DA RAHATLAYASIN DİYE SIRTINI KÜTLETİYOMUŞ ABİ.!

KÜTÜRT!

HUNG!

İYİ DE ŞUNU ÖNCEDEN HABER VERSE YA! YANLIŞ ANLAYIP, HAYVANCAĞIZIN Bİ YERİNİ KIRABİLİRİM SONRA..!

SAHİ ABİ NİYE YAPIYORDUN O HAREKETLERİ? OLİMPİYAT FİLAN MI VAR?..

N'OLURSA OLSUN SONUÇTA Bİ FARE KADAR AKLIN VAR İŞTE... Bİ KAHRAMAN HER ZAMAN FORMDA OLMALI DOSTUM!

...DÜŞMANIN NE ZAMAN, HANGİ YÖNDEN...

...ÖNÜNE ÇIKACAĞI

ABİ ÖNÜNDE KOLON VAR...

DI...

AING!

DUNÇ!

ZAHG! ZAHG! ZAHG!

HIST GÜLME ZAG! AYIP OLUYOR!

Bu sırada yukarda.

ULU ANTONİUS, ŞİMDİ ALDIĞIMIZ İSTİHBARATA GÖRE VİKİNGLER, KARARGAHIN BİRAZ ÖTESİNDEKİ GÖLLER BÖLGESİNE İNMİŞLER!

İŞTE HARİTADAKİ ŞU KISIM! OLDUKÇA YAKIN SAYILIR... ÜSTELİK TAHMİNİMİZDEN DE KALABALIKLARMIŞ EFENDİM!..

HIMM!.. HEMEN TOPARLANIP ÜSTLERİNE GİTMEZSEK BURAYI KUŞATABİLİRLER DEMEKTİR!..

SİZ, ÖL DEYİN ÖLELİM İCABINDA EFENDİM, AMA DOĞRUYU KONUŞMAK GEREKİRSE VİKİNGLER BABA SAVAŞÇIDIRLAR... HANİ ÖÖLE LANG DİYE ÖNLERİNE ÇIKACAK OLURSAK ÇOK TELEFAT VERİRİZ!

EE? İSTERSENİZ KARARGAHIN TÜM KAPILARINI ARDINA KADAR AÇIP, HEPSİNİ MİSAFİR EDELİM! HİÇ OLUR MU?.

ASLINDA HİÇDE FENA FİKİR DEĞİL EFENDİMİZ NEDEN OLMASIN?.

ULAN ŞEN KOSKOCA BİR FİRAVUNU MAKARAYA MI ALIYON DİREKSİYON KAFA!..

AY!

EN KAHRAMAN RIDVAN

YAZIP ÇİZEN: Bülent ARABACIOĞLU

ÖHÖM... ŞEYY SANIRIM BENİ YANLIŞ ANLADINIZ GALİBA EFENDİM!.. İÇİNDE BULUNDUĞUMUZ KARARGAH İKİ ANA BÖLÜMDEN OLUŞMAKTADIR!..

...BİRİNCİ BÖLÜM ŞU ANDA İÇİNDE DURDUĞUMUZ TOPRAK ÜSTÜNDEKİ KISIMDIR...

...İKİNCİ BÖLÜM İSE TOPRAK ALTINDAKİ SIĞINAK BÖLÜMÜDÜR. İÇİNDE BÜTÜN HERKESİ 3-4 AY YETECEK KADAR YİYECEK VE SU STOĞU VARDIR!..

...HEPİMİZ ORAYA GİRİP DE TAŞ KAPIYI KAPARSAK BİZE HAYATTA ULAŞAMAZLAR!

SICAKLARDAN KAFAN GÖVDENE FAZLA GELMEYE BAŞLAMIŞ GALİBA? KESTİRİM İSTER MİSİN? BİRAZ SERİNLERSİN!

EFENDİM?

ULAN 3-4 AY SONRA STOKLAR BİTİNCE N'OLCAK HA? VİKİNGLERİN ÜST KATTA 2-3 AY BEKLEYİP, SIKILIP GİDECEKLERİNİ Mİ SANIYORSUN? EN İYİ KİRACI BİLE BEDAVA YERİ TERKETMEZ!

İH! AMMA SIKIŞMIŞ... ÇIKMIYO BİR TÜRLÜ!..

NORMAL ŞARTLARDA KESİNLİKLE HAKLISINIZ EFENDİM!. FAKAT 1-2 HAFTAYA KALMADAN ORTADA TEK BİR VİKİNG KALMAYACAKTIR...

OF BE ÇIKTI!

...ÇÜNKÜ HEPSİNİ GODARLAR YİYECEK!

NEE!.. NE DEDİ, NE DEDİİİ?!

?!

GODARLAR DEDİ!

AMAN TANRIM YOKSA BURDALAR MI?

BIRRR!

TÖÖBE DE BE!

FAKAT BÜYÜCÜ ATLADIĞIN BİR KELEK VAR!. GODARLARIN KAPISINI KİM AÇACAK? BİZİM ÇOCUKLARI ÖLDÜRSEN GİTMEZLER Kİ ORAYA!..

SOHBETİNİZE MAYDANOZ OLMAK İSTEMEZDİM AMA EĞER ŞU GODARLARIN NE OLDUĞUNU, NİYE MİLLETİ BU KADAR KORKUTTUĞUNU ANLATAMAZSAN, MERAKTAN SAKALINI YOLUCAM ONA GÖRE!..

ŞEYY... İZAH EDİCİM EFENDİM...

YAVRUCUM, BU TAKKEYİ LAZIMLIK DİYE TAŞIMIYORUZ HERALDE DİMİ?. BÜYÜCÜ OLMAK KAFA İSTER!.. ELBET ONU DA DÜŞÜNMÜŞÜZ Kİ SÖYLÜYORUZ!..

TING! TUNG!

KARARGAHIMIZDAN OLDUKÇA UZAKTAKİ BİR MAĞARAYA HARSEDİLMİŞ OLAN GODARLAR, ET VE KEMİK KOKUSUNU KİLOMETRELERCE ÖTEDEN HİSSEDEN ÇOK HASSAS CANAVARCIKLARDIR... EN SEVİMLİ ÖZELLİKLERİ DE YEMEDEN ÖNCE AVLARININ BÜTÜN UZUVLARINI, OTOPSİ YAPARCASINA PARÇALAYIP BİR GÜN DİNLENDİRMELERİ, SONRA AFİYETLE YEMELERİDİR...

SANIRIM ÖYLESİNİ DAHA LEZZETLİ BULUYORLAR! HIH HIH...

...DOĞAL OLARAK BUNU BİLEN HİÇ KİMSE GİDİP, O MAĞARAYI AÇMAZ!

...AMA BİLMEYEN BİRİNİ KANDIRIP YOLLAMAK ÇOK KOLAY!..

İYİ DE O BİRİ KİM?

BEN HEMEN ALIP, GELİYORUM FAKAT SAKIN YANINDA, GİDECEĞİ YER HAKKINDA BİR POT KIRMAYALIM!..

Az sonra.

İŞTE EFENDİM SİZE BAHSETTİĞİM KIŞI BU HANIM KIZ!..

İNSAN BİR BANYOMU BİTİRMEME MÜSAADE EDER!.. NE BU ACELE?

!

BU SES?

A...A! AYŞEL BU!

VAV AYŞEL SEN HAA!

HİÇ DEĞİŞMEMİŞSİN MEMELER BİLE AYNI... EE? NASSIN İYİSİN YA?..

VALLA DEYUSUN BİRİ BENİ ÖLDÜRÜP, BURAYA GÖNDERMESEYDİ DAHA İYİ OLURDUM HERALDE SAHİ ADIMI NERDEN BİLİYORSUN?.. SEN KİMSİN?.

EE... ŞEYY... VAH VAH DEMEK DEYUSUN BİRİ ŞEYETTİ SENİ HA... NEYSE SAĞLIK OLSUN... BEN ŞEYİM YANİ BU HAVALİNİN FİRAVUNUYUM... FİRAVUNLAR HERŞEYİ BİLİRLER İŞTE. KEH KEH...

BÜYÜCÜ BURAYA GEL!

LAN MANYAK MISIN SEN BU KARI OLUR MU?. ONU DAHA ÖNEMLİ İŞLER İÇİN SAKLA, ANLARSIN YA. FİK FİK VAZİYETLERİ HEMEN BAŞKASINI BUL!

BIRAK BENİ!

AMA BAŞKA YENİ BİRİ YOK Kİ?

BEN ANLAMAM BUL!

..BIRAK DİYORUM! BAK YOKSA KÖTÜ OLUCAK!..

ULU EFENDİMİZ! BU ÇALI ÇIRPI, SÖZDE SİZİN ARKADAŞINIZ OLDUĞUNU İDDİA ETMEKTE!..

HAFTAYA: Yeni başka biri Rıdvan olmasın?

HIBIR ACİL SERVİSİ

EN ACİL HIBIRLAR

• Mektup göndere göndere telef olduğum hıbır dergisi, artık Dilara'yı çok sevdiğimi yazın da bende havamı atayım.
Cenk

• *Edibe;*
Seninle tanışmak istediğimi sen bilmiyorsun. Bu da çok doğal. Çünkü Hıbır'da en acil hıbırlarım çıkmıyor. Bunun için hıbırdan 3-5 kişiyi Acil Hıbır, pardon Acil Hızır servisine yollayabilirim. İyi mi?..
Gözlerini gözleyen F.T.R.'li

• Sevgili acilciler, o kadar çok 'acil hıbır, geliyor ki, zorunlu olarak yayınlayamadığımız binlerce mesajın sahipleri de yukarıda ki gibi düşünürse yandık. Anlayış. **HIBIR**

• Üst mahalledeki esmer kıvırcık çocuk sen yüzvermesen de seni çok beğeniyoruz.
Tabaklardan G²

• *Nilgüncüğüm yalvarırım artık orgazm ol. İnan benimkiler bana haram oluyor. Zevkten çaldıracağın günlere şekerim.''*
HAKAN

• Hey Aptullica, senin o metal gruplarının hiçbiri Rolling Stones'un tırnağının içindeki pislik bile olamaz. Stones'un ne denli önemli olduğunu sende biliyorsun ama kafan metalle dolu olduğundan gerçeği göremiyorsun. **Cenk-Kızıltoprak İST.**

• Besalı Kız
Seninle yollar çok kısa ama sensiz yıllar uzun olacağa benziyor. Seneye askerim.
Yolarkadaşın

1 Eylül, Dünya Barış Günü tüm dünya insanlığına kutlu olsun. Her gününüz sevgi, kardeşlik ve dostluk dolu olsun.
Adem Akıncıoğlu-Silivri

• Fal, burçlar ve ruh çağırmayla ilgilenen arkadaşlar bana yazıp yeni bir dost edinmeye ne dersiniz? Adresim: Selimiye Cami sk. No: 8/8 ÜSKÜDAR-İST.''
Aykut Altındağ

• Karagözlüm yüzünü görmem için Topkapı-Çağlayan hattına muavinmi olmam lazım. **Kâğıthane-BÜŞEN**

• *Pınar, Ersin seni deli gibi seviyor. Artık ben bile Pınar, Pınar... diye atıyorum.''*
İmza: Ersin'in Kalbi

• Sayın TRT yetkilileri ne zaman eski veya kötü filmleri yayınlamayı bırakıp da yeni ve süper filmleri yayınlayacaksınız.
Uğur Kavi-Zonguldak

• Prenses söyle o inatçı babana kalp bir cam değildir ki kırılınca yerine yenisi takılsın.
Yalnız Komando

• *Sevgili NİL;*
İçimde bir sıkıntıyla başlayan gün, gözümde sallanan güzel görüntülerinle bitti. Düşbükün MEHMET,
VETERİNARY

• Nurcan. Matematikten 3 alıp contladım. Seninde kaç aldığını biliyorum ama söylemem. Çünkü tatilinin rezil olmasını istemiyorum. İyi tatiller.
Ispartalı yarin Murat

• *18 Ağustosta batıkentten kalkan 4 otobüsünde gömleğin bir düğmesini açık unutarak bana heyecanlı dakikalar yaşatan kız; Aynı heyecanı yaşamak istersen aynı otobüse binmen yeterli.''* **Hawk Eye**

• K.T.Ü. İşletmeden Hazan, Kambiyoları, bilançoları bırak, bana gel.
İnşaatçı

• Fizikten geçtim kopardığım onca yaygara hükümsüzdür. **Aykut-the Beatle**

• *Bulgaristan'dan gelen soydaşlarımıza;*
-Bir kural vardır: İnsan birşeyin değerini onu kaybedince öğrenir. Sizler, geldiğiniz yerde özgürlüğün değerini öğrendiniz. Sanırız burada da tok olmanın değerini öğrenceksiniz.
Ahmet ÖNDER-DENİZLİ

• Conısı, birlikteliğimizde en istikrarlı giden şey, düzenli olarak beni aramamaklığın...
KÜÇÜK

• Vampirella;
Canlar bizim için çalıyor. Kan kokusu aldıysan hıbırlaşalım.
Castılı

Haftalık Mizah Dergisi
HIBIR
31 AĞUSTOS 1989 PERŞEMBE

Sahibi • Gelişim Yayınları AŞ ve Süreli Yayınlar AŞ Yönetim Kurulu Başkanı **ASİL NADİR**
Yönetim Kurulu Başkan Vekili • Ercan Arıklı • **Yönetim Kurulu Başkan Vekili** • Fahri Görgülü • **Yayın Kurulu** • Latif Demirci, Ergün Gündüz, Hasan Kaçan, İrfan Sayar • **Sorumlu Yazışleri Müdürü** • Muammer Barutçu • **Mizah Yazı Sorumlusu** • Atilla Atalay • **Yazar-Çizerler** • Bülent Arabacıoğlu, Atilla Atalay, Gülay Batur, Erdal Belenlioğlu, Latif Demirci, Uğur Durak, Abdülkadir Elçioğlu, Cenk Erdem, Ramize Erer, Mehmet Ersoy, Musa Gümüş, Soner Günday, Ergün Gündüz, Ufuk Gürgenç, Hasan Kaçan, Ahmet Keskin, Gürcan Özkan, Eda Oral, Sarkis Paçacı, İrfan Sayar, Abdülkadir Tamer, Zafer Temoçin • **Pikaj** • Halil Küçük • **Kaligrafi** • Rıza Külegeç • **Yazışma ve Abone Adresi** • Hıbır Mizah Dergisi Gelişim Yayınları Levent İST.
• **Tel:** 169 66 80 (20 Hat) **Telefax** • 169 66 99 • **Basıldığı yer:** GE-PA Basım Sanayii ve Ticaret AŞ • Dağıtım GAMEDA • POSTA KOD No: 80720

DÜNyanın en ileri zekalı Gerisi

Poroj. ZİHNİ SINIR

Poroj Zihni SİNİR'in PET ŞİŞEDEN YAPACAĞI GECEKONDU İÇİN ŞİŞE TOPLAMA KAMPANYASI DEVAM EDİYOR

Özellikle Erenköy'den Mine Soral, Fatih'ten Mehmet Kayabaş, Ankara Dilmen'den Hakan Ünlü'nün şişelerini gönderme metodları harikaydı...

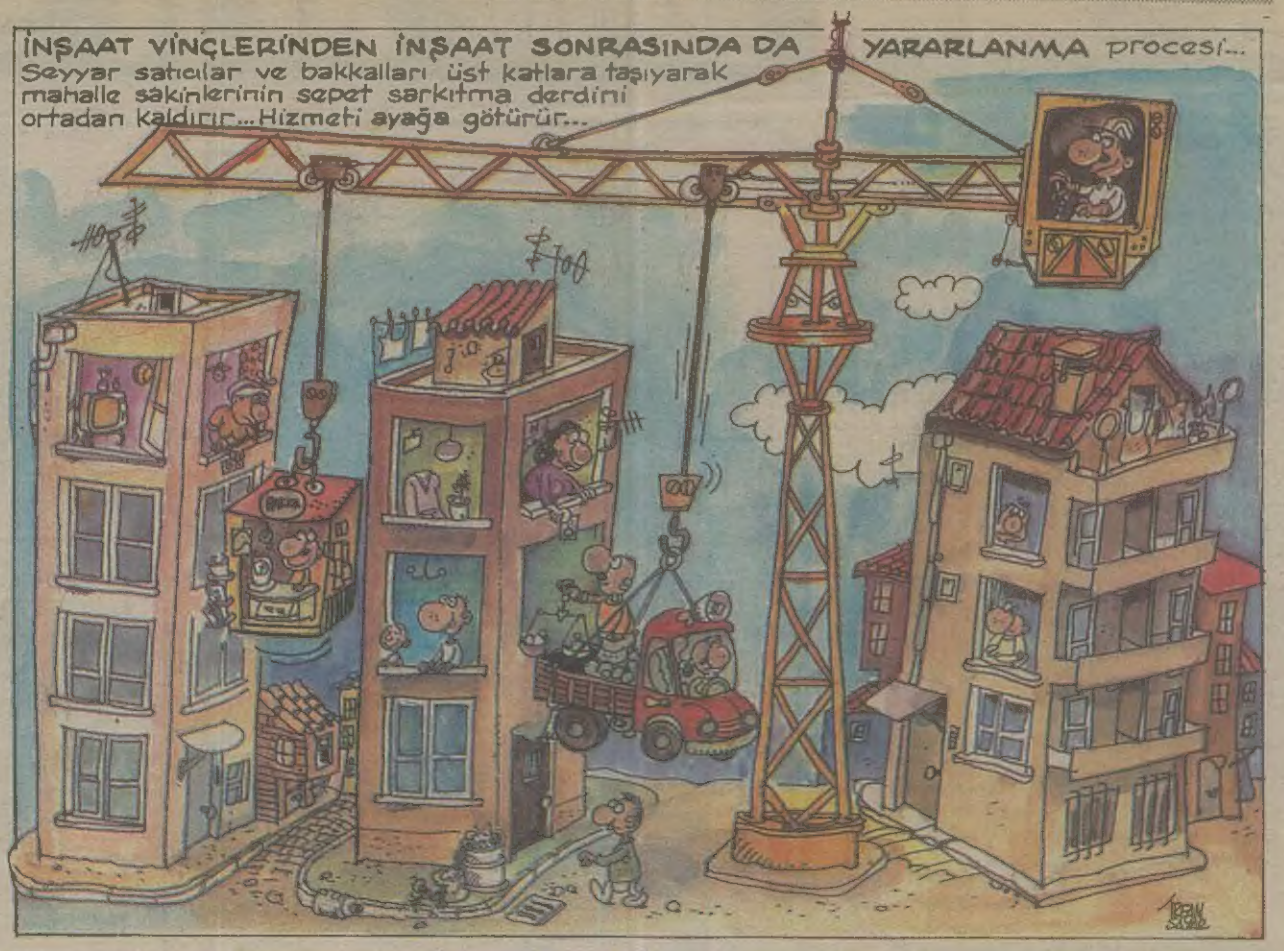

MÜZİKLİ KAY-KAY procesi:
Bir taraftan bu tekerlek vasıtasına binerken öteki taraftan müzik yapma imkanı...

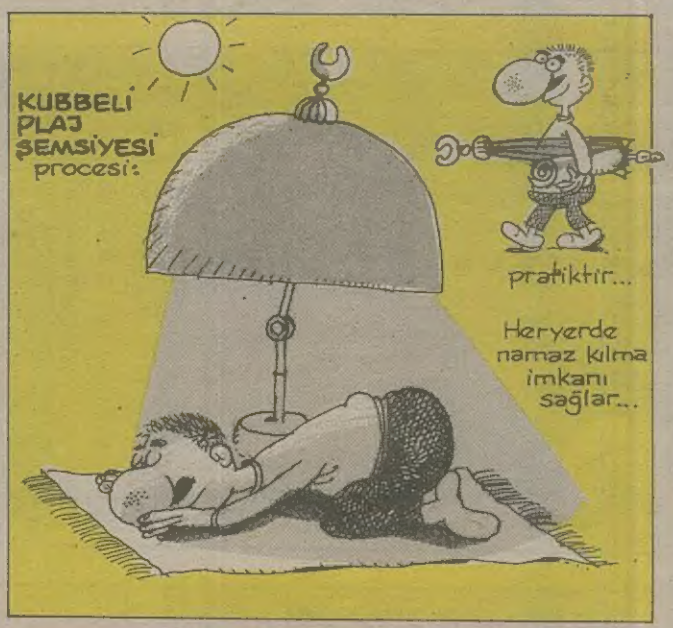

KAVGALAR İÇİN TANSİYON Aleti:
Bu stresi ve güneşi bol günlerde güzel, güzel kavga ederken bi sakatlık çıkmasın diye tansiyonlarını devamlı kontrol etme imkanı...

MİKİLİ İLİŞKİLER

yazan: ZAFER TEMOÇİN çizen: Vğur Durak